



Foto: Tina Nielsen

På fyrtårnet står den gamle Jacobsens meget lidt ø-i-håret-og-fest-til-klokken-fire-agtige motto: Arbejde og nøjsomhed. Det var da også for selvrugende for designerne og marketingfolkene, så på den nuværende flaske er i stedet præget de manende ord: *Unlimited dedication*.

Grænseløst engagement. Praktisk, hvis der skulle komme en tørstig engelsktalende turist forbi, at han således kan blive overtydet om bryggeriets ihhu.

Uanset om den flaske øl, du længes efter, er slank, buttet, nopret, snoet eller er lukket med patentprop, snoretæk eller kapsel, så er der et sidste begreb, vi skal have på plads. De nye flasker er nemlig *genbrugsflasker* imod sætning til den traditionelle type, der er *genpåfyldelig*.

Genbrug betyder, at flasken, når den er kommet retur, bliver knust og materialet genbrugt. Genpåfyldelig betyder, at flasken bliver vasket indvendigt og udvendigt og fyldt med øl igen og igen – ni gange i gennemsnit. Og det er netop derfor, ingen af de små bryggerier vil have dem. Det ville nemlig kræve, at de investerede i vaskelanlæg og etablerede et system, så de altid ville få deres flasker tilbage.

Men Anders Kismeyer forsvarer sig med, at det slet ikke er givet, at der ene er en større miljøbelastning end der andet.

»Tallene er i hvert fald uklare«, siger han, »så vi har god samvittighed«.

Det har vi også, **klir-klir.** m@boldk

Løsninger

1. En ganske almindelig ølflaske på 33 cl. Rygraden i det danske pantsystem. Her forklædt som Carlsbergs juleøl 47'er en.
2. Brockhouse Juleøl. Som Brockhouses andre produkter er også julebryggen tappet på en 50 cl flaske.
3. En klassisk engelsk ale hædt på en klassisk engelsk flaske, 550 ml. Samuel Smiths India Ale.
4. Bryggeriet Skandis har valgt at tappe sine bryg på en almindelig 70 cl standardflaske.
5. Endnu et dansk mikrobryggeri: Nørrebro Bryghus med en af landets mest markante designfljer.
6. En handy, italiener: Birra Moretti. Flasken ser klein ud, men nummer alligevel sine 33 cl.
7. Her er vi tæt på den danske standardflaske. Men det er belgiske Leffe (den lille udgave, 33 cl.
8. Måske verdens bedste industrifl. Tjekkiske Pilsner Urquell. Fløt udstyret flaske på 50 cl.
9. Denne beholder nummer mange kvinders favorit: den belgiske hvedøl Hoegaarden, i 75 cl udgaven.
10. Produktet fra Carlsbergs husbryggeri Jacobsen signalerer kvalitet. Således også den fyrtårnsformede flaske.

LEGG Ord

Gæt et årti

Hvornår smagte vi snebajeren første gang? Og hvor længe siden er det, vi begyndte at aflevere tomme flasker i en flaskecontainer? Find de rigtige svar på side 24.

AF AASE ANDREASEN,
POLITIKENS BIBLIOTEK

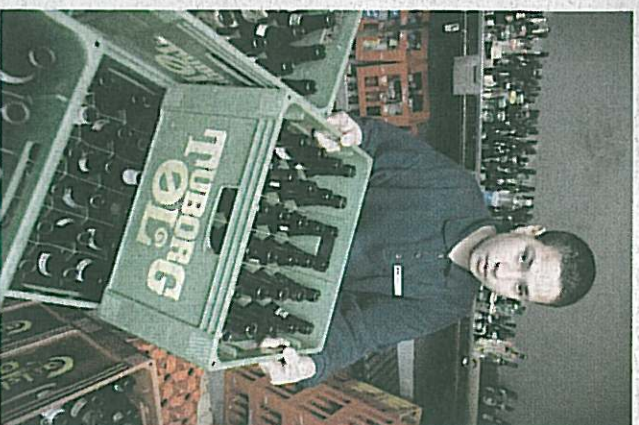

Flaskedreng

Hvornår fik vi dette kælenavn for ungarbejdere? Foto: Morten Langkilde

	1950'erne	1960'erne	1970'erne	1980'erne	1990'erne	2000'erne
Elefantøl						
Snebajer						
Juleøl						
Returflaske						
Flaskepant						
Flaskecontainer						
Læskedrik						
Flaskedreng						
Allkometer						
Papvin						
Flaskehalsproblemm						
Danske Ølentusiaster						
Ølbrik						
Mikrobryggeri						
Ommet						